

**PLANBESTÄMMELSER**

Följande gäller inom områden med nedanstående beteckningar. Endast angiven användning och utformning är tillåten. Bestämmelser utan beteckning gäller inom hela planområdet.

**GRÄNSER**

- Planområdesgräns
- Användningsgräns
- Egenskapsgräns

**ANVÄNDNING AV MARK OCH VATTEN**

**Allmänna platser**

- LOKALGATA Lokaltrafik
- NATUR Naturområde
- GCMVÄG Gång-, cykel- och mopedväg

**Kvartersmark**

- J Industri som inte är störande för omgivningen

**UTFORMNING AV ALLMÄNNA PLATSER**

- skoter Snöskoterled

**UTNYTTJANDEGRAD/FASTIGHETSINDELNING**

- e.00 Största byggnadsarea i procent av fastighetsarea

**BEGRÄNSNINGAR AV MARKENS BEBYGGANDE**

- Marken får inte bebyggas
- u Marken skall vara tillgänglig för allmänna underjordiska ledningar

**PLACERING, UTFORMNING, UTFÖRANDE**

**Placering**

- p<sub>i</sub> Byggnader skall placeras minst 4 meter från tomtragrenen

**Utformning**

- ◊ Högsta totalhöjd i meter

**STÖRNINGSSKYDD**

- plank På fastigheter i direkt anslutning till naturområdet i norr ska ett plank anordnas till en höjd av 1,8 meter

**ADMINISTRATIVA BESTÄMMELSER**

**Genomförandetid**

Genomförandetiden är 5 år från den dag planen vinner laga kraft

**PLANKARTA**

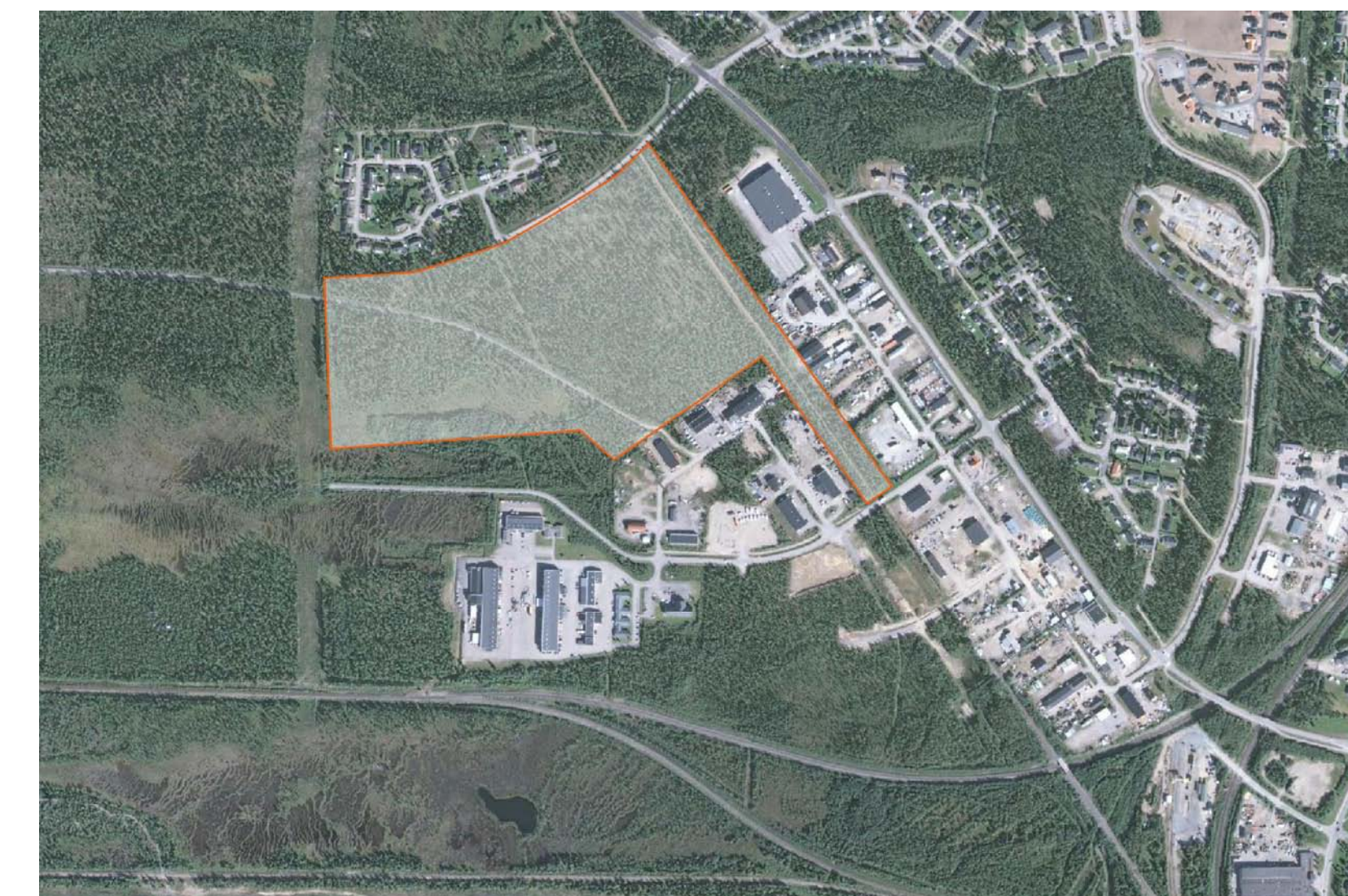

**ÖVERSIKTSKARTA**

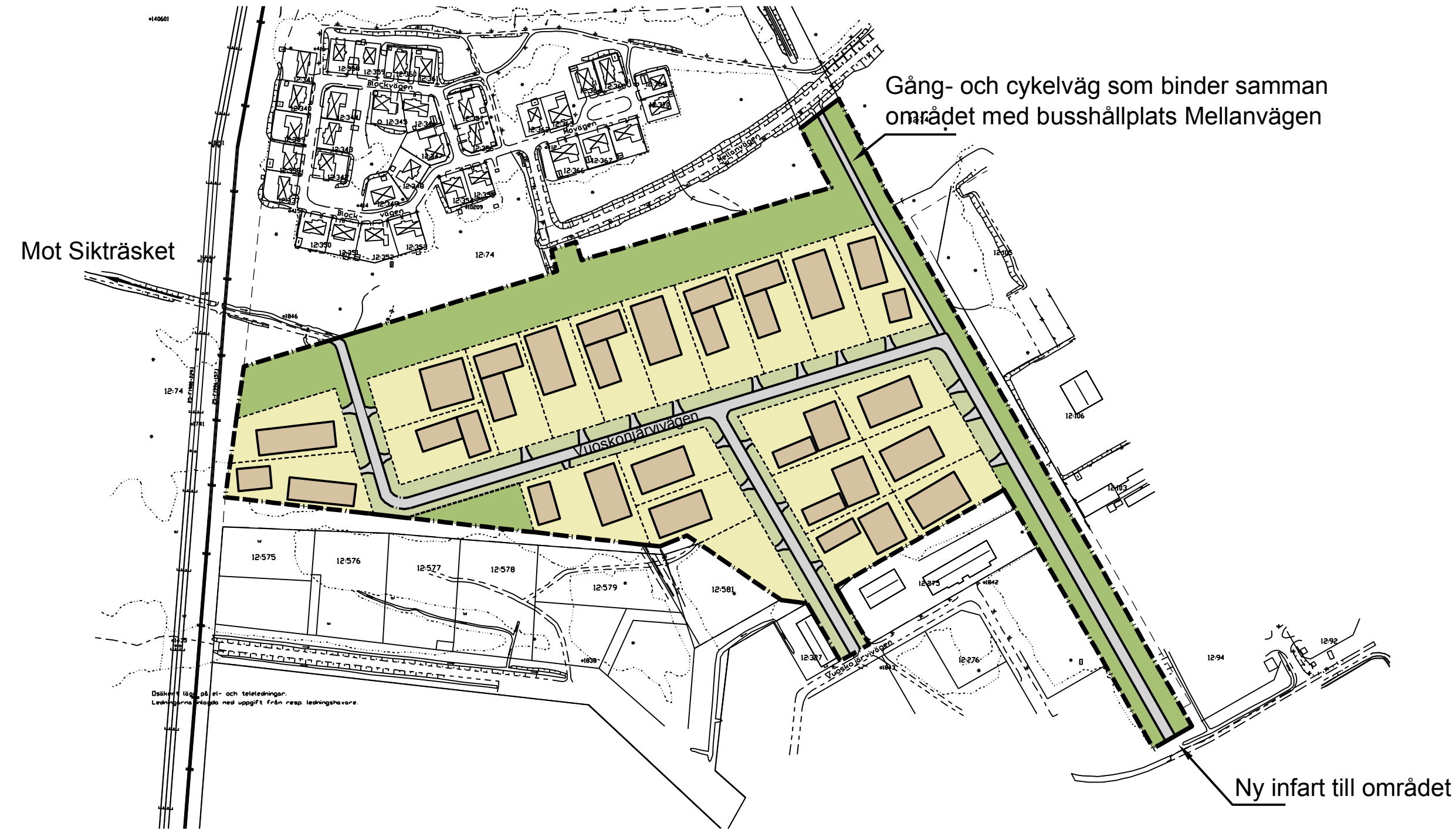

**ILLUSTRATIONSKARTA**

Till planen hör: <input type="checkbox"/> Planprogram <input type="checkbox"/> Planbeskrivning	<input type="checkbox"/> Miljökonsekvensbeskrivning <input type="checkbox"/> Fastighetsförteckning <input type="checkbox"/> Samrådsredogörelse	<input type="checkbox"/> Utåtande efter utställning <input type="checkbox"/> Illustrationskarta
<p>Detaljplan för del av Gällivare 12:74</p> <p><b>Vuoskonjärvi industriområde etapp II</b></p>		
Gällivare kommun	Norrbottens län	Beslutsdatum
Granskningshandling		Godkännande
Miljö- och byggkontoret		Antagande
2014-01-20		Laga kraft
Frida Wikström Planarkitekt, Ramböll Sverige AB		Antero Ilijas Förvaltningschef Miljö och bygg