

ILLUSTRATIONSKARTA

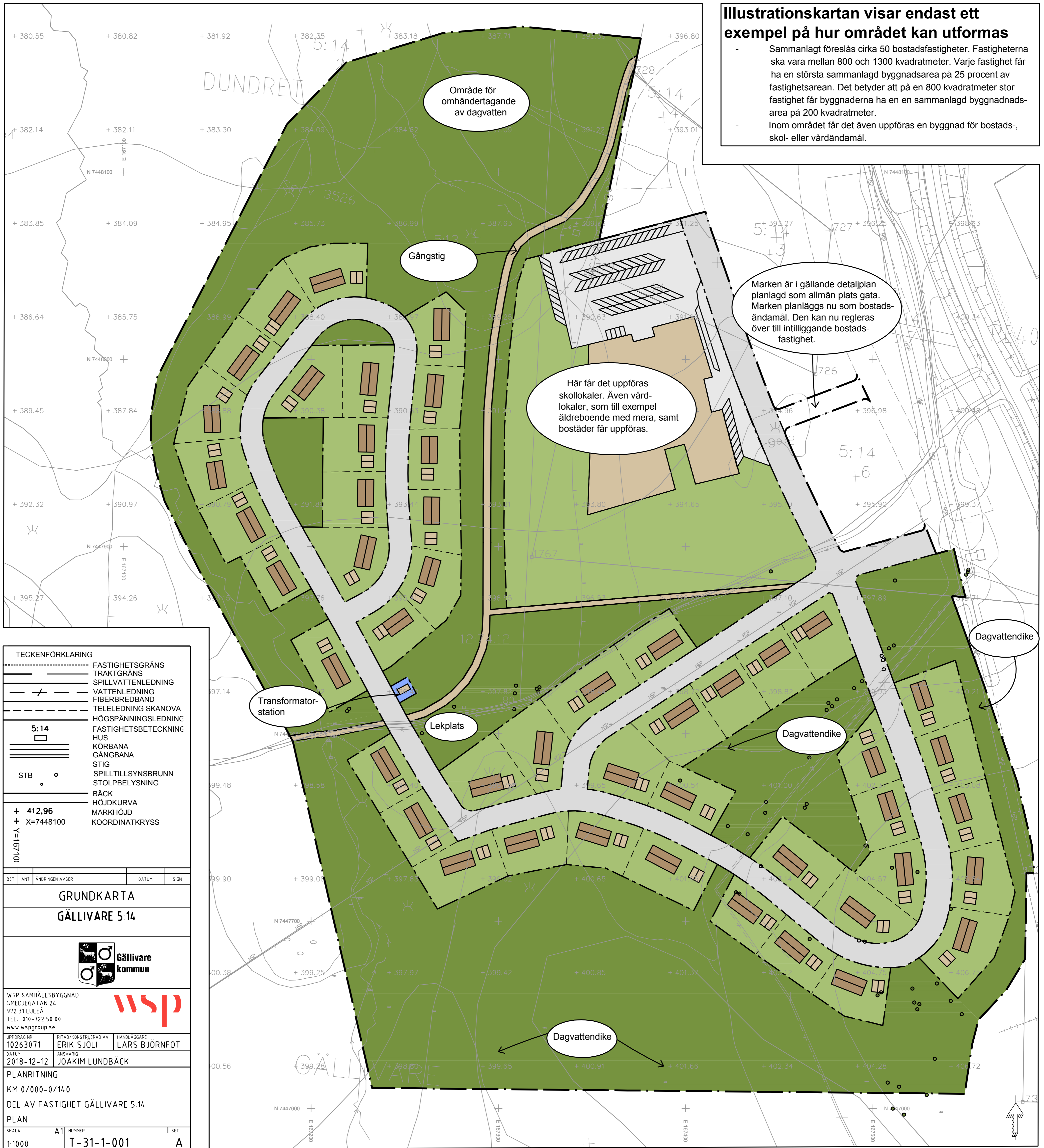

Illustrationskartan visar endast ett exempel på hur området kan utformas

- Sammanlagt föreslås cirka 50 bostadsfastigheter. Fastigheterna ska vara mellan 800 och 1300 kvadratmeter. Varje fastighet får ha en största sammanlagd byggnadsarea på 25 procent av fastighetsarean. Det betyder att på en 800 kvadratmeter stor fastighet får byggnaderna ha en sammanlagd byggnadsarea på 200 kvadratmeter.
- Inom området får det även uppföras en byggnad för bostads-, skol- eller vårdändamål.

TECKENFÖRKLARING			
	FASTIGHETSGRÄNS		
	TRAKTGRÄNS		
	SPILLVATTENLEDNING		
	VATTENLEDNING		
	FIBERBREDBAND		
	TELELEDNING SKANOVA		
	HÖGSPÄNNINGSLEDNING		
	FASTIGHETSBETECKNING		
	HUS		
	KÖRBANA		
	GÅNGBANA		
	STIG		
	SPILLTILLSYNSBRUNN		
	STOLPBELYSNING		
	BÄCK		
	HÖDKURVA		
	MARKHÖJD		
	KOORDINATKRYSS		
	STB		
	+ 412.96		
	+ X=7448100		
	+ Y=167100		
BET	ANT	ÄNDRINGEN AVSER	DATUM
GRUNDKARTA			
GÄLLIVARE 5:14			
WSP SAMHÄLLSBYGGNAD SMEDJEGATAN 24 972 31 LULEÅ TEL: 010-722 50 00 www.wspgroup.se			
UPPDRAG NR	RITAD/KONSTRUERAD AV	HANDLAGGARE	
10263071	ERIK SJÖLI	LARS BJÖRNFOT	
DATUM	ANSVARIG		
2018-12-12	JOAKIM LUNDBÄCK		
PLANRITNING			
KM 0/000-0/140			
DEL AV FASTIGHET GÄLLIVARE 5:14			
PLAN			
SKALA	A1	NUMMER	BET
1:1000		T-31-1-001	A

TECKENFÖRKLARING

- Huvudbyggnad
- Garage/carport
- Parkering och asfalterade ytor
- Byggnad för skola eller vård
- Tomtmark
- Naturmark
- Gatemark
- Gångstig, gång- och cykelväg
- Illustrerad fastighetsgräns
- Träd från trädinventering

ÖVERSIKTSKARTA



Till planen hör:	<input checked="" type="checkbox"/> Illustrationskarta	<input checked="" type="checkbox"/> Granskningsutlåtande
<input checked="" type="checkbox"/> Plankarta med planbestämmelser	<input checked="" type="checkbox"/> Dagvatten- och geohydrologi	<input checked="" type="checkbox"/> MKB
<input checked="" type="checkbox"/> Planbeskrivning	<input checked="" type="checkbox"/> Geoteknisk undersökning	<input checked="" type="checkbox"/> Naturvärdesinventering
<input checked="" type="checkbox"/> Bullerutredning	<input checked="" type="checkbox"/> Trafikutredning för säker skolväg	<input checked="" type="checkbox"/> Samrådsredogörelse

Detaljplan för del av fastigheterna Gällivare 5:14 och 12:74

Västra Repisvaara

Gällivare kommun	Norrbottnens län	Beslutsdatum	Instar
Antagandehandling		Godkännande	
Diarienummer KS/2018:309		Antagande	
Upprättad den 18 marsi 2019		Laga kraft	
Lennart Johansson Förvaltningschef, samhällsbyggnad		Joakim Lundbäck Utredare, WSP Samhällsbyggnad	